

ملخص عن الوضع الوبائي الحالي للشلل في سوريا للأسبوع 40-2023

أبرز النقاط الهامة:

– سورية خالية من شلل الأطفال.

244 حالة شلل رخو للعام 2023: 203 مستبعدة , 41 معلقة.

– 382 حالة شلل رخو سجلت للعام 2022 : 382 مستبعدة.

يوجد 8 حالات Zero dose في 2 حمص و 1 الحسكة و 2 الرقة و 2 دير الزور و 1 حلب وتم اتخاذ اجراءات الاستجابة اللازمة.

Classification of AFP Cases by week of onset 2022-2023

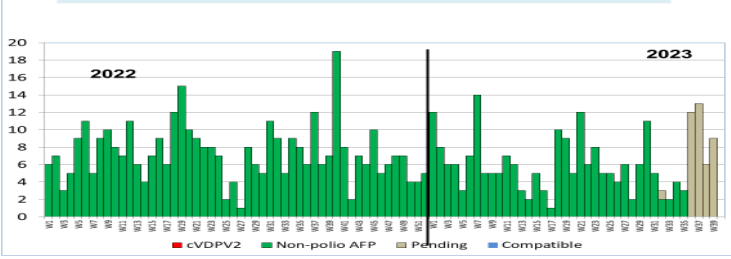

* Up to week 40

Key surveillance indicators by province 2023

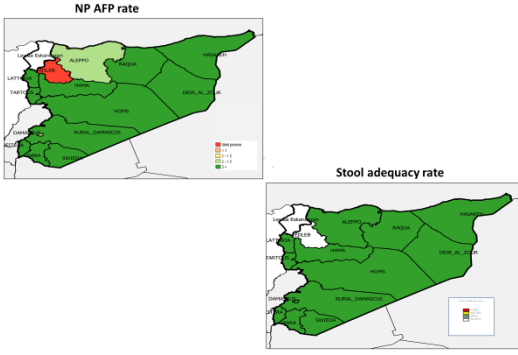

Key AFP surveillance performance indicators, 2023

Province	U 15 yrs population	Total reported AFP cases	MP/W1 DPV2	Pending classification	Compatible cases	Non-polio AFP cases	% Adequate stools	Annualized NP AFP rate	% NPEV	% SL
ALEPPO	1201539	23	2		21	100	2.5	10		
DAMASCUS	585875	16	3		13	100	3.6			
DARA	444114	11	2		9	100	3.2			
DEIR AL ZOUR	808000	25	3		22	88	5.4	18	13.6	
EDLEB	672678									
HAMA	708186	25	6		19	96	4.6	5		
HASAKEH	804462	33	8		25	100	5.4	4		
HOMS	487260	26	5		21	96	7	5	4.7	
LATTAKIA	366000	14	2		12	93	5	17		
LATTAKIA	366000	9			9	100	8.6			
QUINEITERA	138492	16	4		12	88	5.6	8	8.3	
RAQLA	372663	26	2		24	100	3.5	4		
RURAL DAMASCUS	972900	26			24	100	6.5	4		
SUWAYDA	101181	5			5	100	6.5			
TARTOUS	281656	15	4		11	100	6.7	9		
Total	7752808	244	41		203	97	4	7	2.5	

* Up to week 40

مؤشرات ترصد AFP

- لعام 2023 معدل حدوث : 4
- AFP نسبة العينات الكافية %97.
- نسبة NPEV 7% و SL : 2.5%
- عام 2022 معدل حدوث : 5 ,
- AFP نسبة العينات الكافية %95
- نسبة NPEV 7% و SL : 0.8%

نشاطات الترصد الإضافية

- عينات المخالطين : لعام 2023 تم أخذ 40 عينة مخالطين والنتيجة : 22 : NVI و 3 : NPEV , 2SL معلقة 13
- عينات الأطفال الأصحاء وناقصي المناعة :
- ناقصي المناعة : لعام 2023 : 3 طفلاً. والنتيجة : 2 : NVI و معلقة 1.
- الأطفال الأصحاء: _ لعام 2023 : 47 طفلاً (29 وافردين , 0 من العائدين , 6 من المناطق الصامتة , 12 من مناطق تفشي الأمراض ذات العلاقة بالصرف الصحي) والنتيجة : 3NPEV , 36 NVI , 2SL معلقة 6 .
- الترصد البيئي :

Environmental Surveillance 2022-2023 Syria

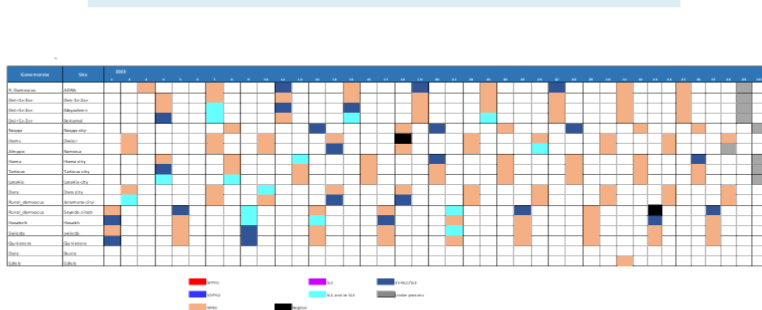

تم التنفيذ في 14 محافظات ، عدد المواقع 17

تم أخذ 104 عينة صرف صحي حتى نهاية عام 2018 .

2019 تم أخذ 189 عينة صرف صحي , 2020 : تم أخذ 206 عينة صرف

صحي, 2021: تم أخذ 204 عينة صرف صحي 2022: . تم أخذ 204 عينة

صرف صحي, 2023 تم أخذ 160 عينة صرف صحي والنتائج في المخطط

التالي:

ES sites

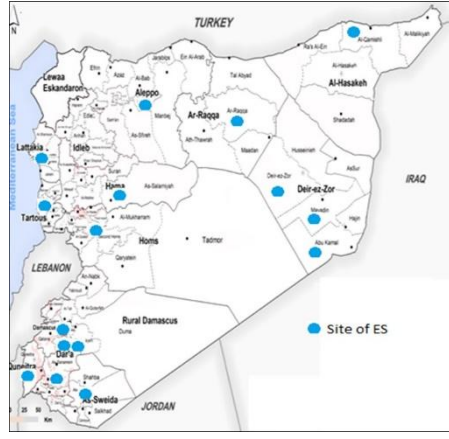

الاستمرار بتلقيح الوافدين :

يتم تحري الحالة التلقيحية للأطفال الوافدين من المناطق الشمالية الشرقية وخاصة دير الزور والرقبة ومن ادلب وكذلك العائدين وإعطاءهم اللقاحات المستحقة .

وخاصة لقاح الشلل العضلي وعدد الأطفال الملقحين بلقاح الشلل العضلي: 2017(52113 طفلاً) و 2018(26,032 طفلاً) و 2019(13693 طفلاً) و 2020 (3272 طفلاً), و 2021 (1467 طفلاً) و 2022 (1308 طفلاً) و 2023 (1778 طفلاً).