

ملخص عن الوضع الوبائي الحالي للشلل في سوريا للأسبوع 29-2023

أبرز النقاط الهامة:

- سورية خالية من شلل الأطفال.
- 167 حالة شلل رخو للعام 2023: 154 مستبعدة 13 معلقة.
- 382 حالة شلل رخو سجلت للعام 2022 : 382 مستبعدة.
- يوجد 5 حالات Zero dose في حمص والحسكة والرققة ودير الزور، حلب ويتم اتخاذ إجراءات الاستجابة اللازمة.

Classification of AFP Cases by week of onset 2022-2023

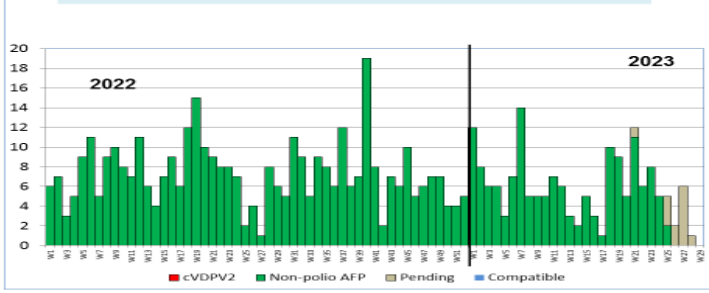

* Up to week 29

Key surveillance indicators by province 2023

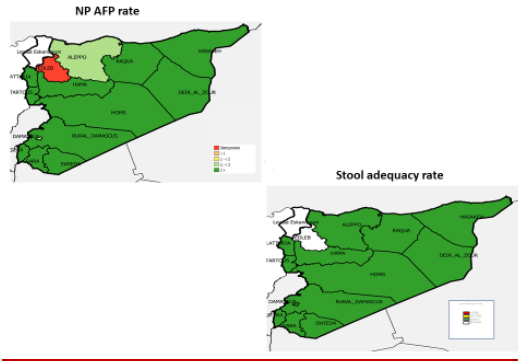

Key AFP surveillance performance indicators, 2023

Province	U 15 yrs population	Total reported AFP cases	WPV1/DPV2	Pending classification	Compatible cases	Non-polio AFP cases	% Adequate stools	Annualized NP AFP rate	% NPEV	% SL
ALEPPO	1201539	16	1		15	100	2.4	7		
DAMASCUS	585675	9	1		8	100	2.8			
DARA	444114	8			8	100	3.3			
DEIR_AL_ZOUR	608000	16	4		12	94	4.8	15	8.3	
EDLEB	672678									
HAMA	708186	14			14	100	3.6			
HASAKEH	804462	23	3		20	100	5.2	5		
HOMS	487260	20	1		19	95	7.4	6	5.2	
LATAKIA	366000	10	1		9	90	4.9			
LATAKIA	136492	5			5	100	6.6			
QUNEITERA	372663	11			11	100	5.3	9		
RURAL DAMASCUS	972900	21	2		19	100	3.9	5		
SUWAYDA	101181	4			4	100	7.1			
TARTOUS	291656	10			10	100	6.2	10		
Total	7752806	167	13		154	98	3.8	5	1.3	

* Up to week 29

مؤشرات ترصد AFP

- لعام 2023 معدل حدوث: 3.8
- AFP نسبة العينات الكافية 98%.
- نسبة NPEV 5% و SL: 1.3%.
- لعام 2022 معدل حدوث: 5
- AFP نسبة العينات الكافية 95%
- نسبة NPEV 7% و SL: 0.8%

نشاطات الترصد الإضافية

- عينات المخالطين : لعام 2023 تم أخذ 19 عينة مخالطين والنتيجة: 18: NVI و 1: NPEV
- عينات الأطفال الأصحاء وناقصي المناعة :
- ناقصي المناعة : لعام 2023 : 1 طفلاً. والنتيجة 1: NVI
- الأطفال الأصحاء: _ لعام 2023 : 31 طفلاً (24 وافدين، 0 من العائدين، 3 من المناطق الصامتة، 4 من مناطق تفشي الأمراض ذات العلاقة بالصرف الصحي) والنتيجة: 2NPEV, 26 NVI, 1SL, معلقة 2
- الترصد البيئي :

Environmental Surveillance 2022-2023 Syria

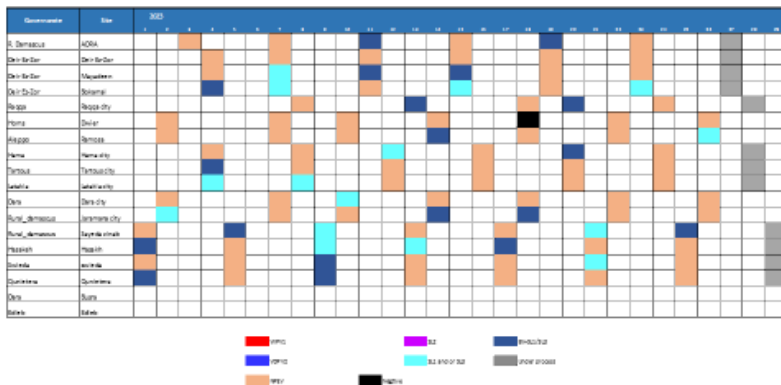

تم التنفيذ في 14 محافظات ، عدد المواقع 17

تم أخذ 104 عينة صرف صحي حتى نهاية عام 2018 .
 2019 تم أخذ 189 عينة صرف صحي ، 2020 : تم أخذ 206 عينة صرف صحي، 2021: تم أخذ 204 عينة صرف صحي 2022: تم أخذ 204 عينة صرف صحي، 2023 تم أخذ 115 عينة صرف صحي والنتائج في المخطط التالي:

ES sites

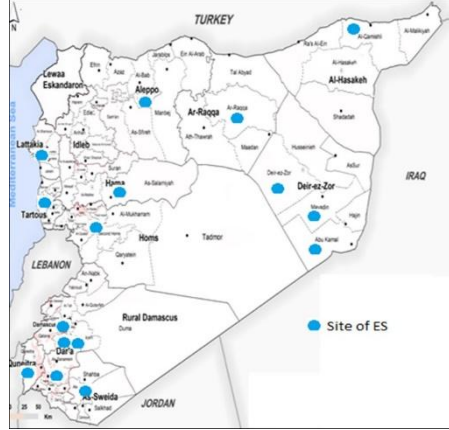

الاستمرار بتلقيح الوافدين :

يتم تحري الحالة التلقيحية للأطفال الوافدين من المناطق الشمالية الشرقية وخاصة دير الزور والرقّة ومن ادلب وكذلك العائدين وإعطائهم اللقاحات المستحقة

وخاصة لقاح الشلل العضلي وعدد الأطفال الملقحين بلقاح الشلل العضلي: ٢٠١٧ (52113 طفلاً) و ٢٠١٨ (26,032 طفلاً) و ٢٠١٩ (13693 طفلاً) و ٢٠٢٠ (3272 طفلاً)، و ٢٠٢١ (1467 طفلاً) و ٢٠٢٢ (1308 طفلاً) و ٢٠٢٣ (833 طفلاً).